

Outlook Express

Dalla barra del menu in alto, selezionare “STRUMENTI” e successivamente “ACCOUNT”:

Si aprirà finestra “ACCOUNT INTERNET”.

Scegliere la scheda “POSTA ELETTRONICA”.

Cliccare sul pulsante “AGGIUNGI” quindi la voce “POSTA ELETTRONICA ...”

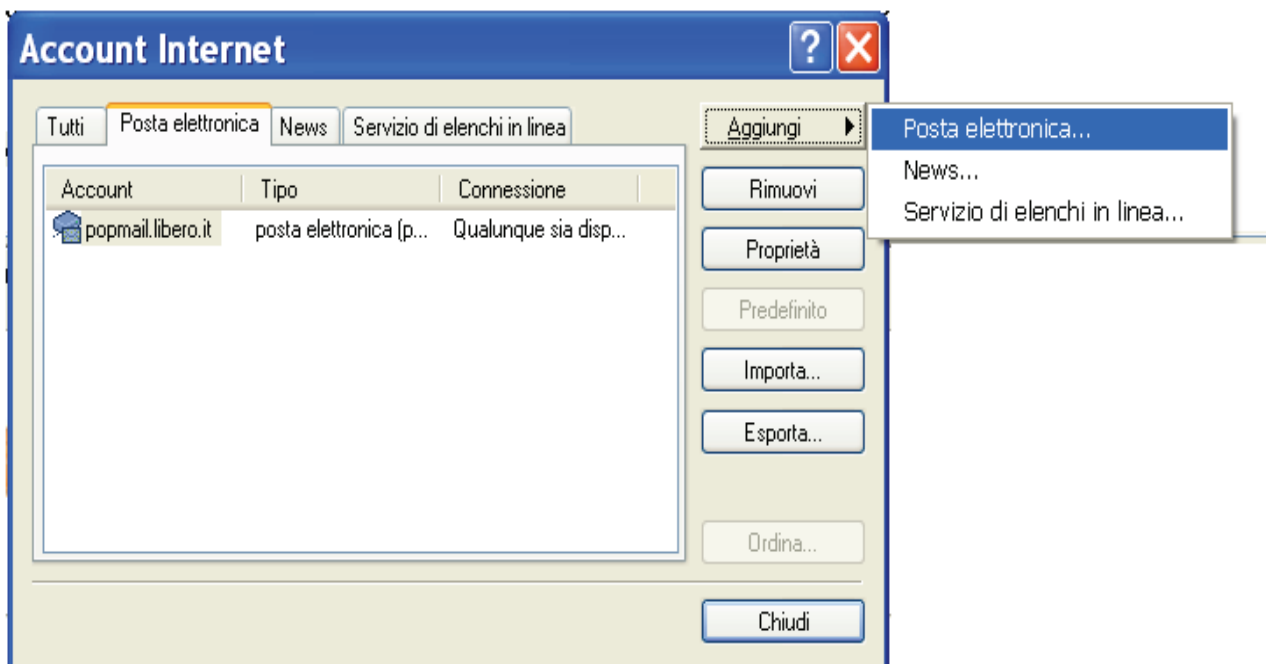

Nella finestra **“CONNESSIONE GUIDATA INTERNET”**, inserire nel campo **“NOME VISUALIZZATO”**, il proprio nome o ciò che si preferisce: l'impostazione determina il nome che vedranno i destinatari nel campo del mittente. Clicca sul pulsante **“AVANTI”**

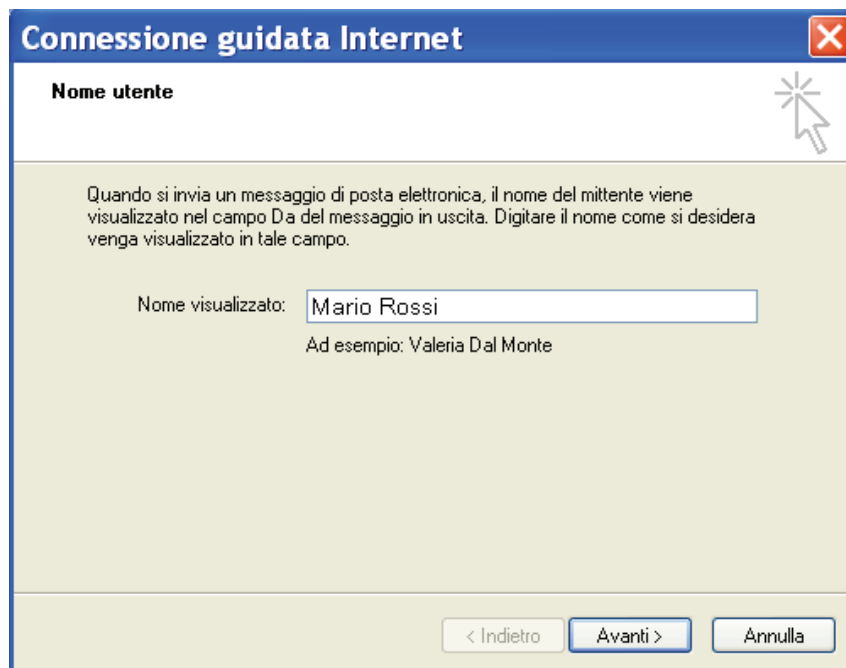

Nella finestra successiva, nel campo **“INDIRIZZO DI POSTA ELETTRONICA”** inserire l'indirizzo di posta elettronica certificata. Selezionare **“AVANTI”**

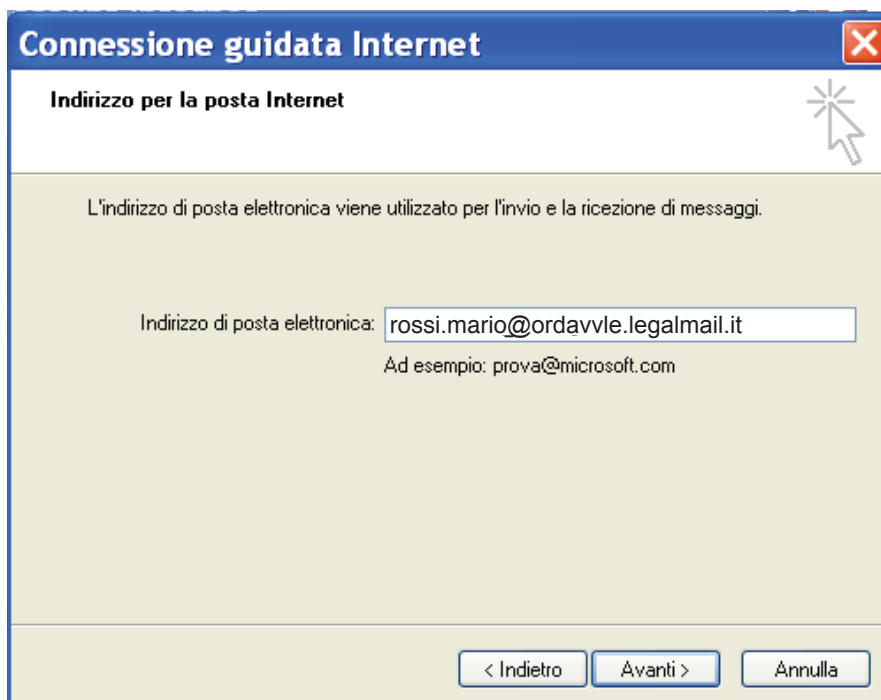

Verificare che nel campo “IL SERVER POSTA IN ARRIVO E’:” compaia “POP3”

- ❖ Nel campo “SERVER POSTA IN ARRIVO” inserire: **mbox.cert.legalmail.it**
- ❖ Nel campo “SERVER POSTA IN USCITA” inserire: **sendm.cert.legalmail.it**

Cliccare “AVANTI”

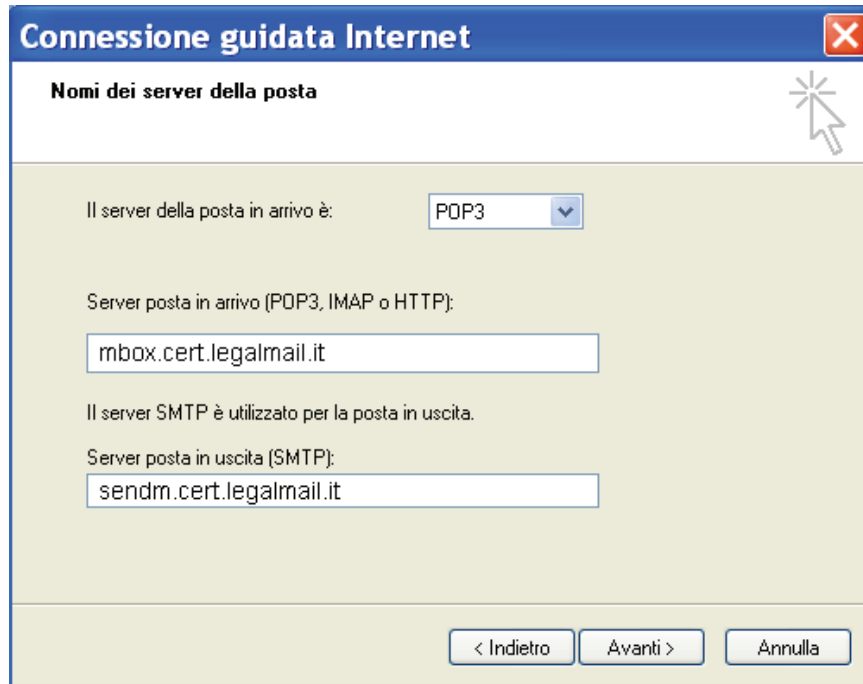

Nella finestra "ACCESSO ALLA POSTA INTERNET".

Nel campo “NOME ACCOUNT” inserire la propria “USERNAME” (come in figura sottostante)

Nel campo “PASSWORD” inserire la password:

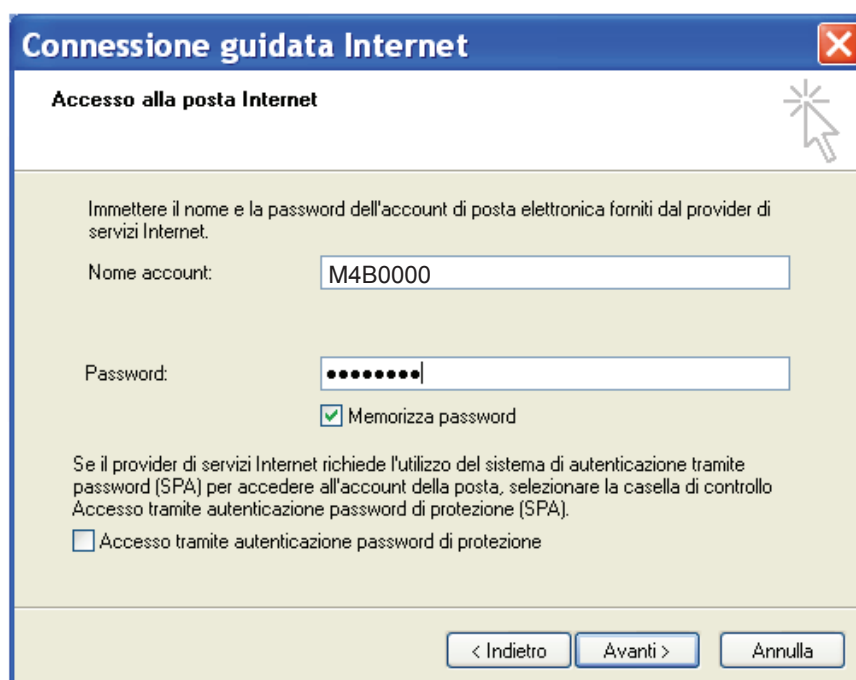

Selezionando **"FINE"** la prima parte di configurazione sarà così terminata:

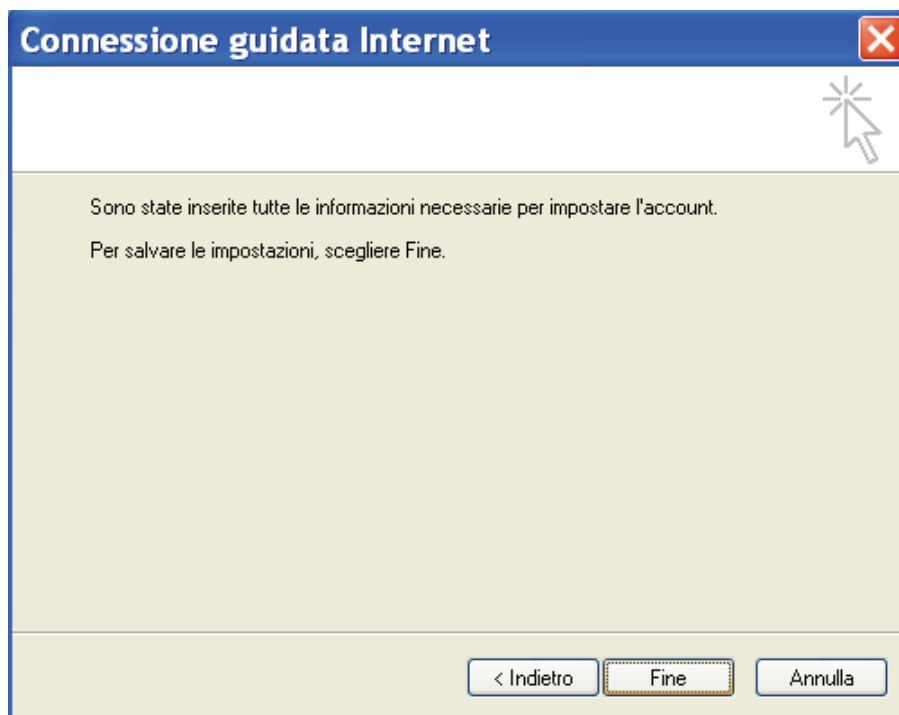

Sarà ora necessario impostare le **"PROPRIETA'"** all'account appena creato.
Selezionare l'account **"mbox.cert.legalmail.it"** e successivamente "PROPRIETA'" nel menù a destra:

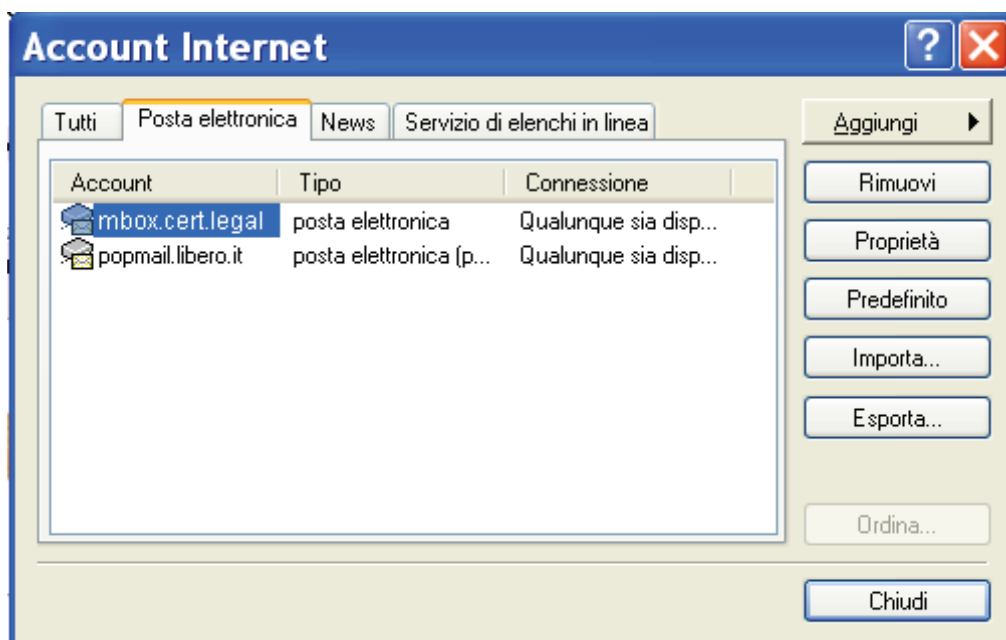

Verificare che le impostazioni siano identiche a quelle riportate nelle immagini che seguono.

PROPRIETA' / GENERALE

Proprietà -

Protezione Impostazioni avanzate

Generale Server Connessione

Account di posta _____

 Inserire il nome di riferimento per i server. Ad esempio: "Ufficio" o "Server Microsoft Mail".

Informazioni utente _____

Nome:

Società:

Posta elettronica:

Indirizzo per risposte:

Includi l'account alla ricezione o sincronizzazione dei messaggi

PROPRIETA' / SERVER

Spuntare "AUTENTICAZIONE DEL SERVER NECESSARIA"

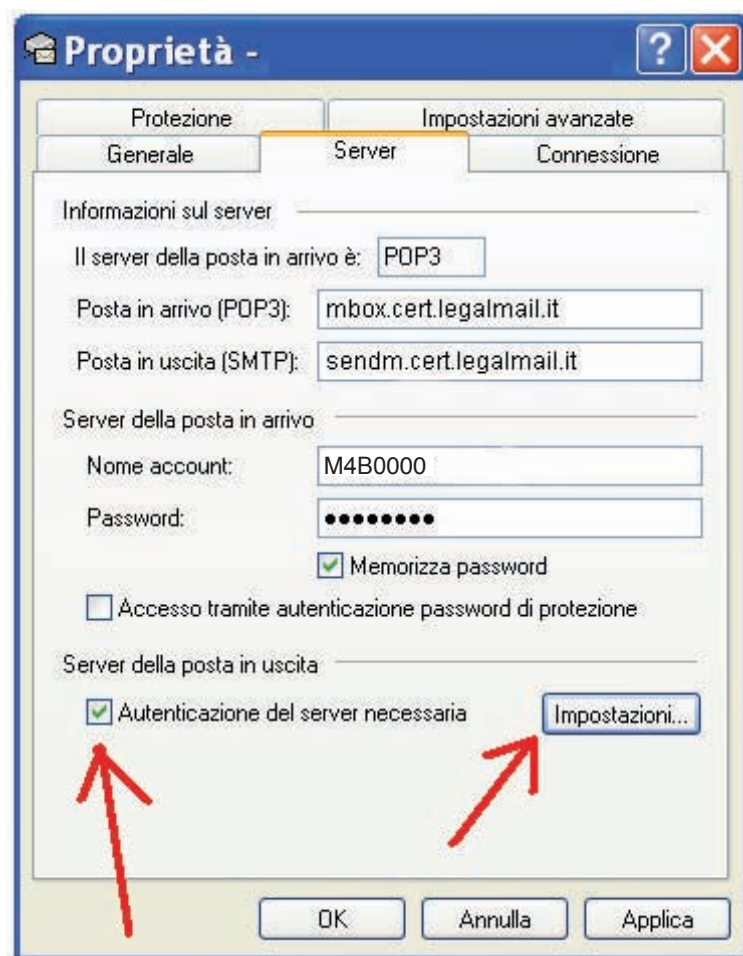

e in "IMPOSTAZIONI" selezionare esclusivamente "USA LE STESSA IMPOSTAZIONI DEL SERVER DELLA POSTA IN ARRIVO"

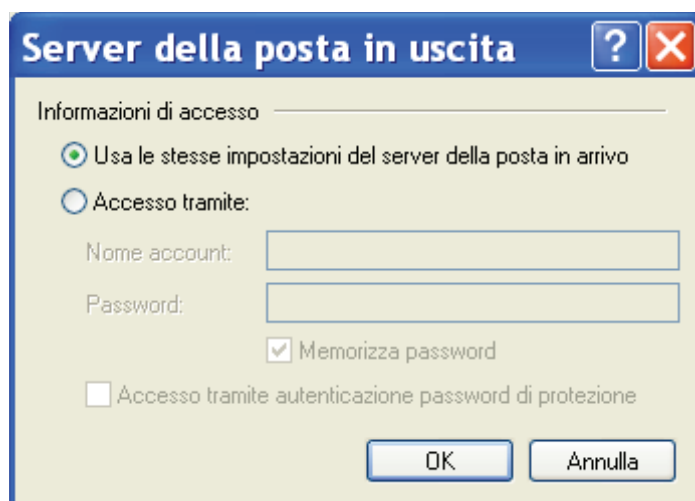

PROPRIETA' / IMPOSTAZIONI AVANZATE

ATTENZIONE!!! Perchè la casella possa ricevere ed inviare correttamente i messaggi, sarà necessario selezionare sulle Impostazioni Avanzate dell'account sul proprio Client di posta l'opzione **"IL SERVER NECESSITA DI UNA CONNESSIONE PROTETTA (SSL)"** sia per quanto riguarda il **"POP3"** che per l'**SMTP**. Inoltre dovrà essere modificato il numero delle porte come da immagine:

465 _____ per la **"POSTA IN USCITA"**

995 _____ per la **"POSTA IN ARRIVO"**

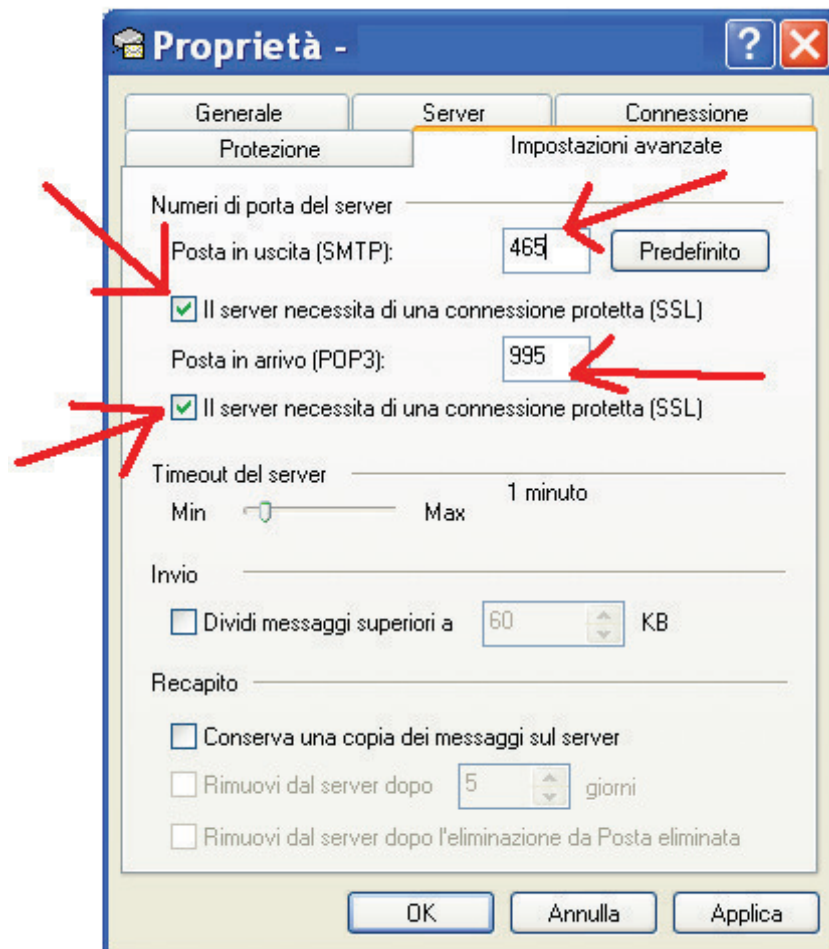

Selezionare **"APPLICA"** e successivamente **"OK"**.

Microsoft Outlook

Dalla barra del menu in alto, selezionare “STRUMENTI” e successivamente “IMPOSTAZIONI ACCOUNT”:

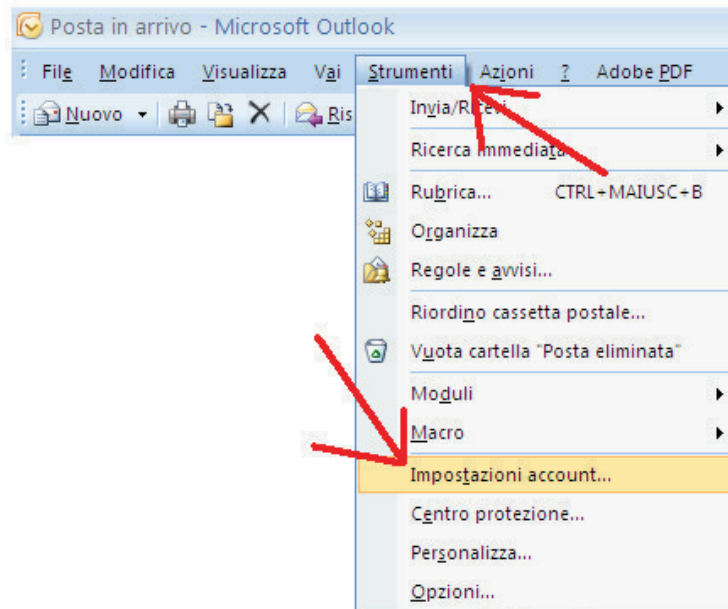

Nella scheda “POSTA ELETTRONICA” selezionare la funzione “NUOVO” come indicato nell’immagine che segue con la freccia rossa:

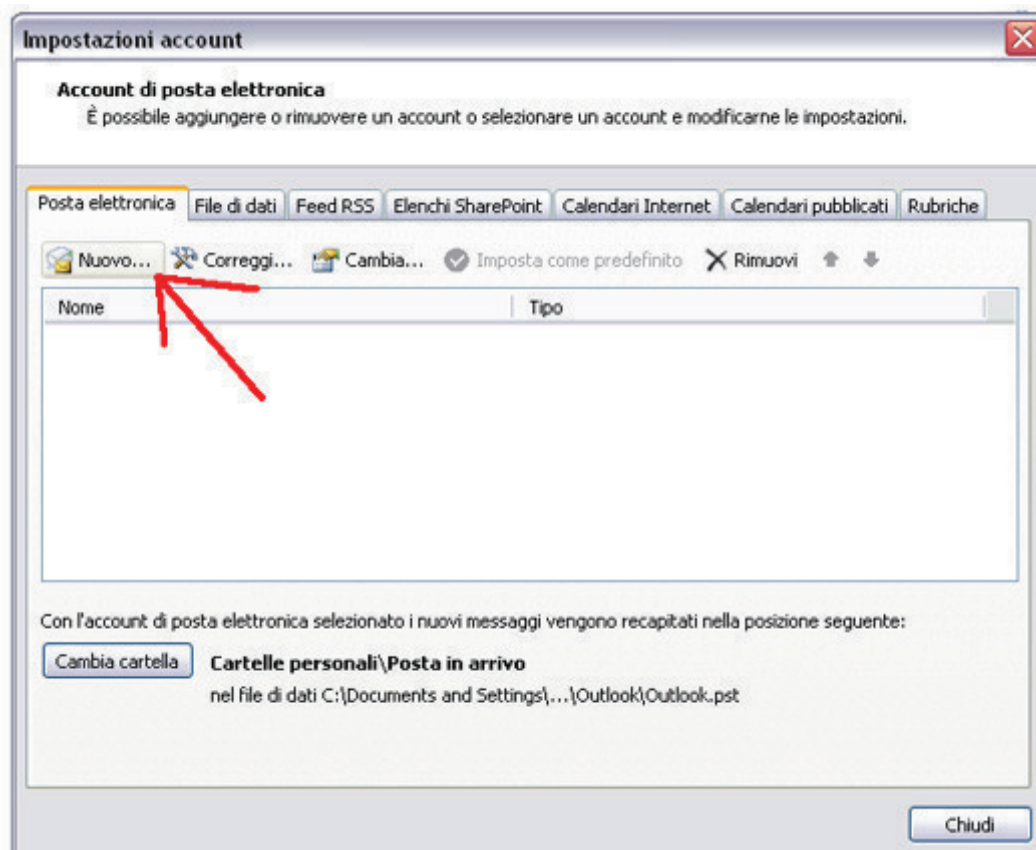

Nella finestra “SCEGLIERE IL SERVIZIO DI POSTA ELETTRONICA” selezionare “POP3”

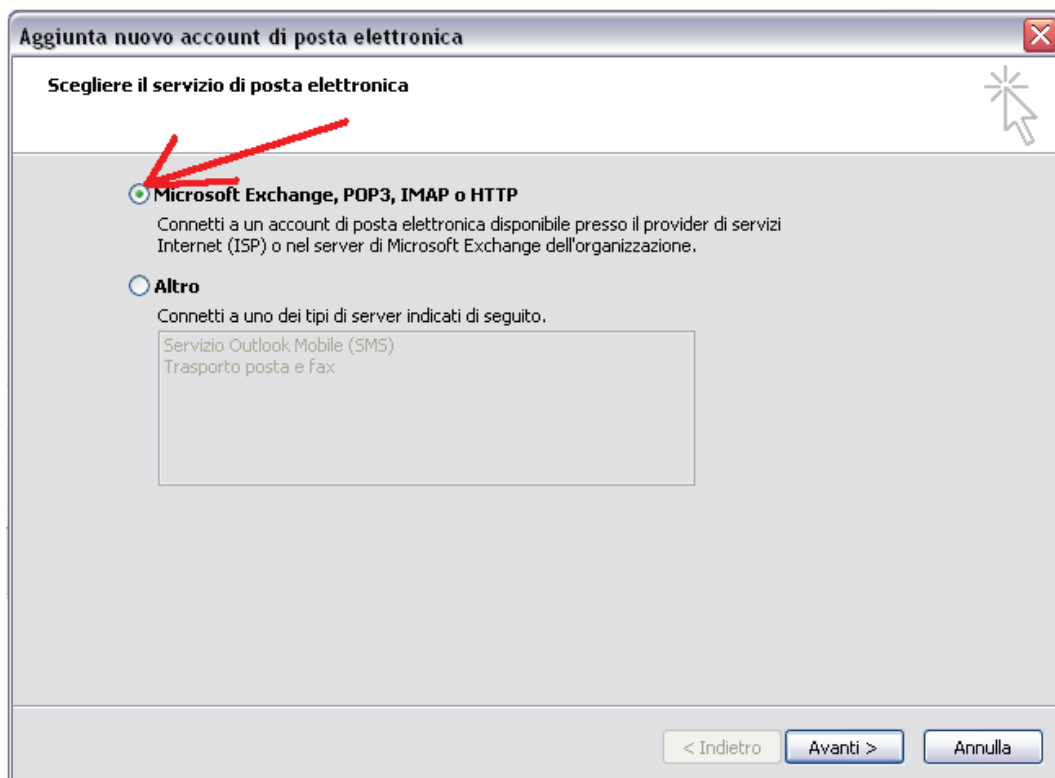

Nella finestra “CONFIGURAZIONE AUTOMATICA ACCOUNT” fleggare “CONFIGURA MANUALMENTE LE IMPOSTAZIONE DEL SERVER O TITPI DI SERVER AGGIUNTIVI” e cliccare “AVANTI”:

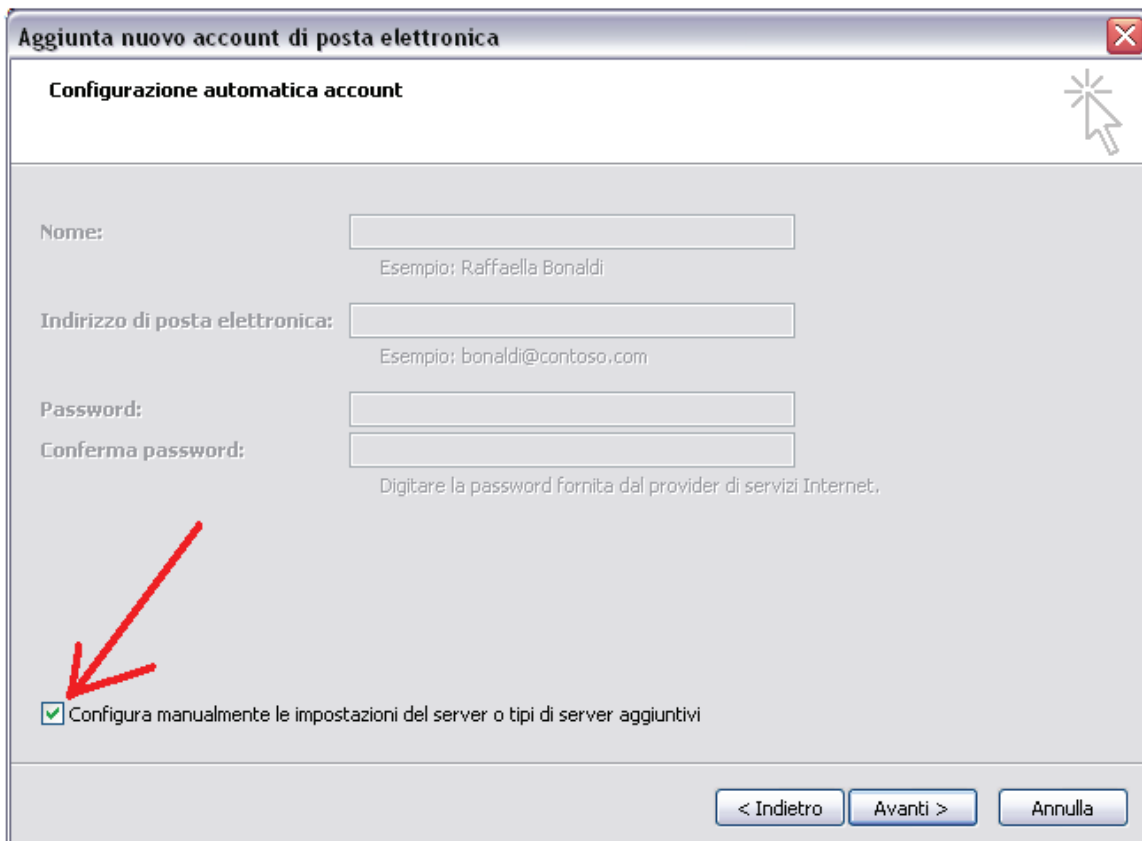

Selezionare come tipo di servizio **“POSTA ELETTRONICA INTERNET”**

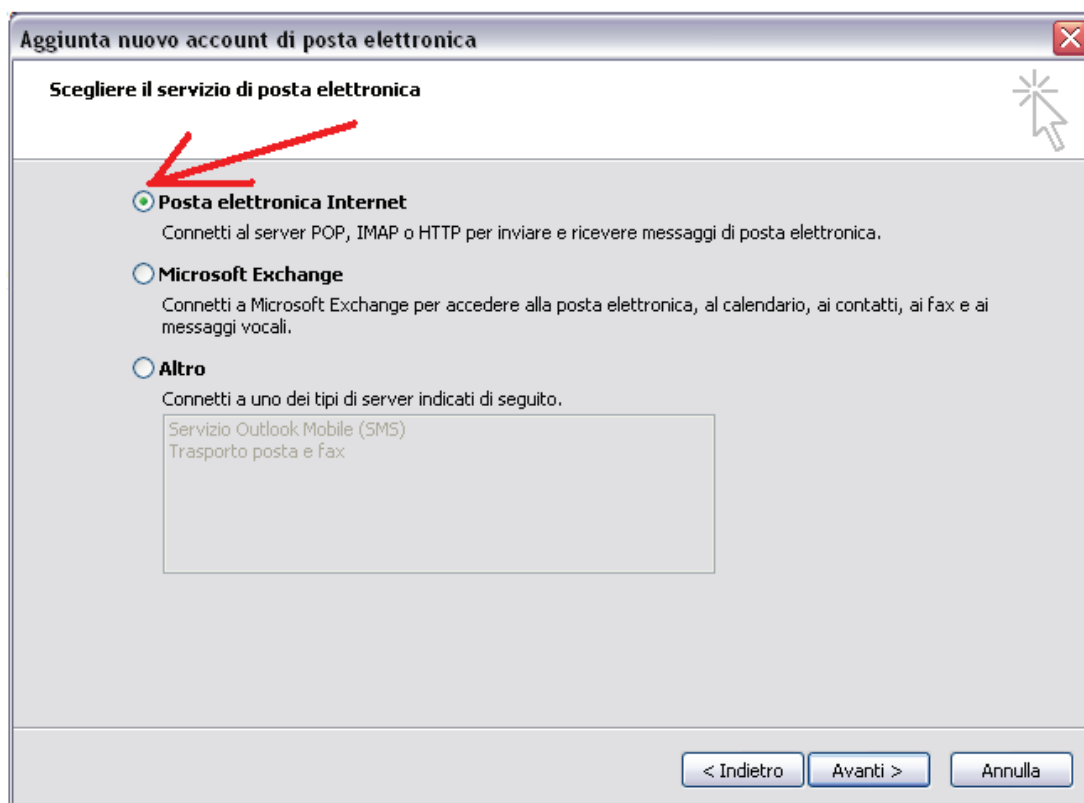

e selezionare **“AVANTI”**.

Compilare la finestra “**IMPOSTAZIONI POSTA ELETTRONICA INTERNET**” come segue:

1. Informazioni utente

Nome: il nome che vedranno i destinatari nel campo del mittente

Indirizzo di posta elettronica: l'indirizzo di posta elettronica certificata

2. Informazioni server

Tipo account: POP3

Server posta in arrivo: **mbox.cert.legalmail.it**

Server posta in uscita: **sendm.cert.legalmail.it**

3. Informazioni accesso

Nome utente: la USER comunicata

Password: la password comunicata.

Aggiunta nuovo account di posta elettronica

Impostazioni posta elettronica Internet
Tutte le seguenti impostazioni sono necessarie per il funzionamento dell'account di posta elettronica.

Informazioni utente

Nome: Mario Rossi
Indirizzo posta elettronica: rossi.mario@ordavvle.legalmail.it

Informazioni server

Tipo account: POP3
Server posta in arrivo: mbox.cert.legalmail.it
Server posta in uscita (SMTP): sendm.cert.legalmail.it

Informazioni accesso

Nome utente: M4B0000
Password: *****
 Memorizza password
 Richiedi accesso con autenticazione password di protezione (SPA)

Prova impostazioni account

Dopo aver immesso le informazioni richieste, è consigliabile provare l'account scegliendo il pulsante in basso. È necessaria la connessione di rete.

Prova impostazioni account ...

Altre impostazioni ...

< Indietro Avanti > Annulla

Consigliamo di memorizzare la password e prima di andare avanti, selezionare “**ALTRE IMPOSTAZIONI**”

IMPOSTAZIONI / GENERALE

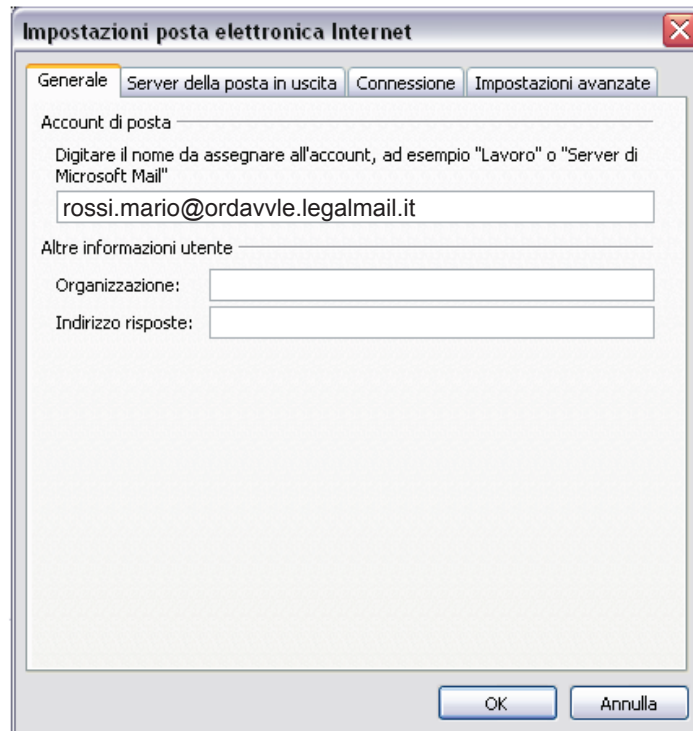

IMPOSTAZIONI / SERVER DELLA POSTA IN USCITA

Spuntare : IL SERVER DELLA POSTA IN USCITA (SMTP) RICHIEDE L'AUTENTICAZIONE
UTILIZZA LE STESSA IMPOSTAZIONI DEL SERVER DELLA POSTA IN ARRIVO

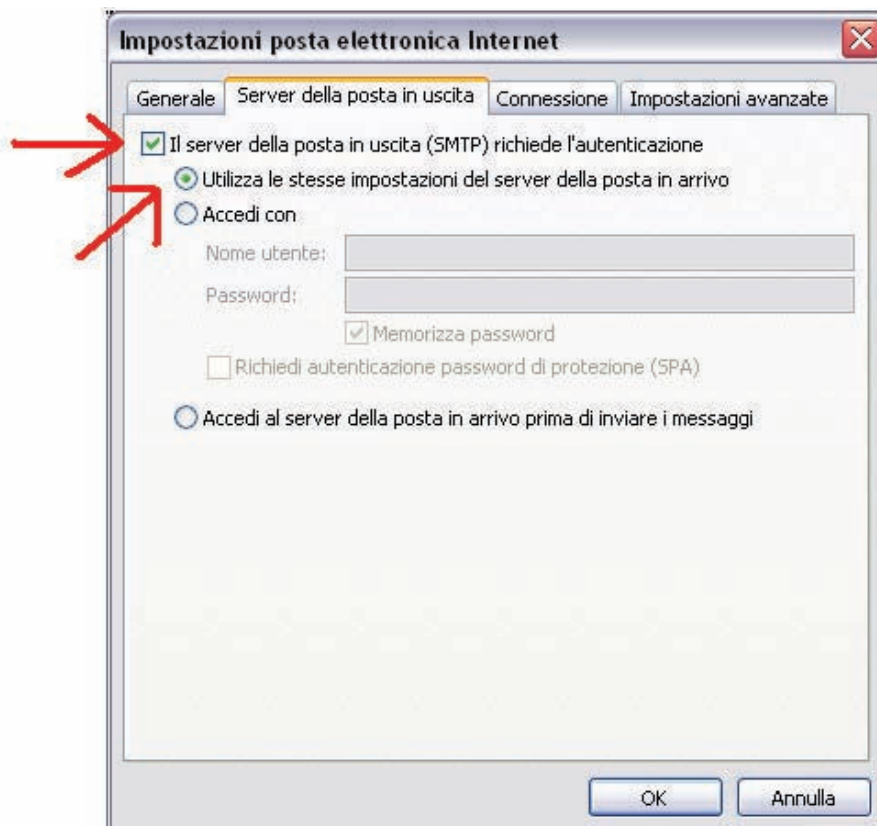

IMPOSTAZIONI / IMPOSTAZIONI AVANZATE

ATTENZIONE!!! Perchè la casella possa ricevere ed inviare correttamente i messaggi, sarà necessario selezionare sulle Impostazioni Avanzate dell'account sul proprio Client di posta l'opzione **"IL SERVER NECESSITA DI UNA CONNESSIONE PROTETTA (SSL)"** sia per quanto riguarda il **"POP3"** che per l'**SMTP**. Inoltre dovrà essere modificato il numero delle porte come da immagine:

465 _____ per la **"POSTA IN USCITA"**

995 _____ per la **"POSTA IN ARRIVO"**

Inoltre sarà importante selezionare dal menù a tendina **"UTILIZZARE IL TIPO DI CONNESSIONE CRITTOGRAFICA SEGUENTE:"** la voce **SSL**

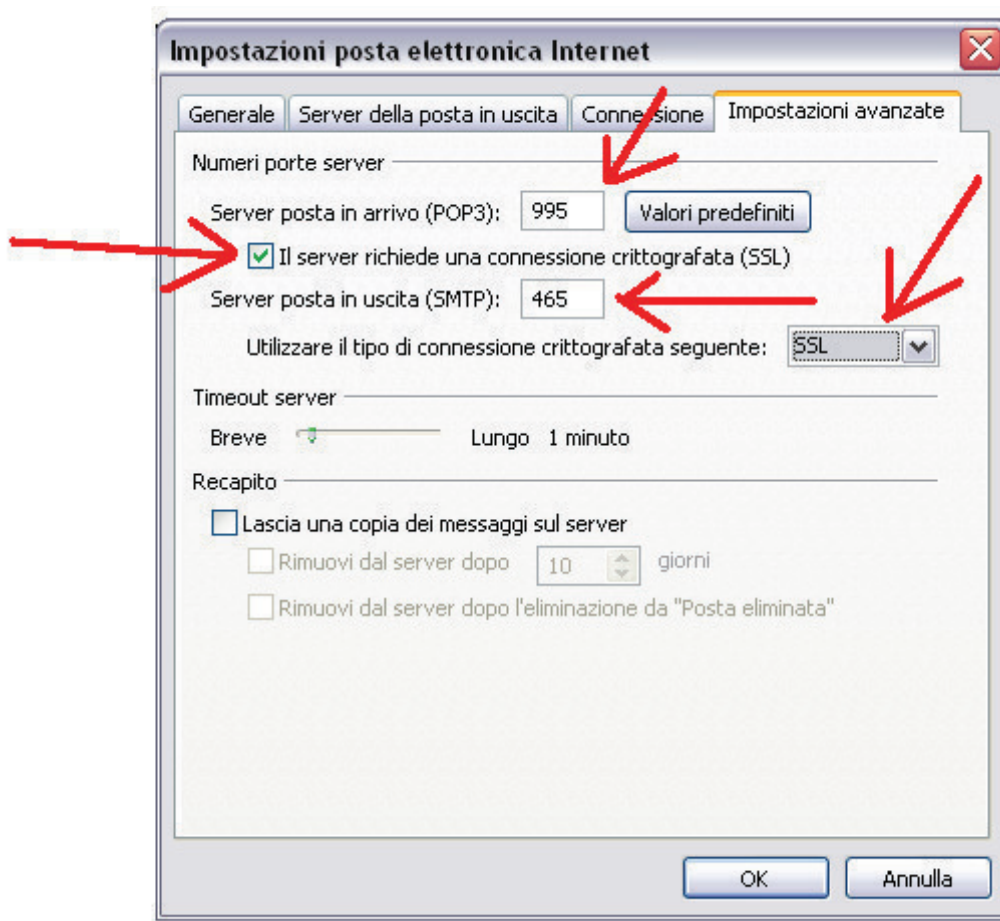

Selezionando **"OK"** verrà riproposta la finestra iniziale delle **"IMPOSTAZIONI DELLA POSTA ELETTRONICA INTERNET"**.

Cliccare “AVANTI” e successivamente “FINE”

Aggiunta nuovo account di posta elettronica

Impostazioni posta elettronica Internet
Tutte le seguenti impostazioni sono necessarie per il funzionamento dell'account di posta elettronica.

Informazioni utente
Nome: Mario Rossi
Indirizzo posta elettronica: rossi.mario@ordavvle.legalmail.it

Informazioni server
Tipo account: POP3
Server posta in arrivo: mbox.cert.legalmail.it
Server posta in uscita (SMTP): sendm.cert.legalmail.it

Informazioni accesso
Nome utente: M4B0000
Password: *****
 Memorizza password
 Richiedi accesso con autenticazione password di protezione (SPA)

Prova impostazioni account
Dopo aver immesso le informazioni richieste, è consigliabile provare l'account scegliendo il pulsante in basso. È necessaria la connessione di rete.
Prova impostazioni account ...

Altre impostazioni ...

< Indietro Avanti > Annulla